

FACHADA 1 - ESC.: 1:50

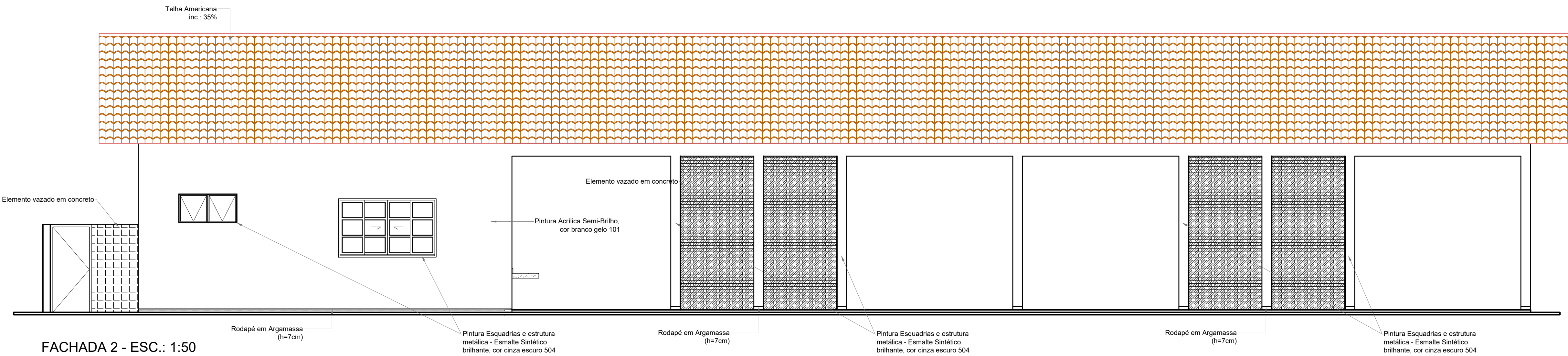

FACHADA 2 - ESC.: 1:50

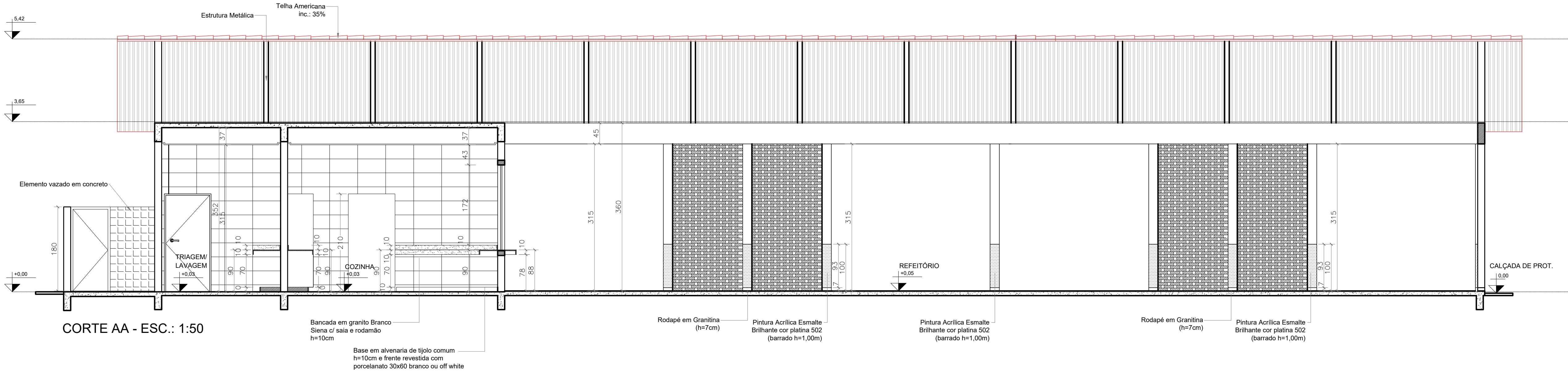

CORTE AA - ESC.: 1:50

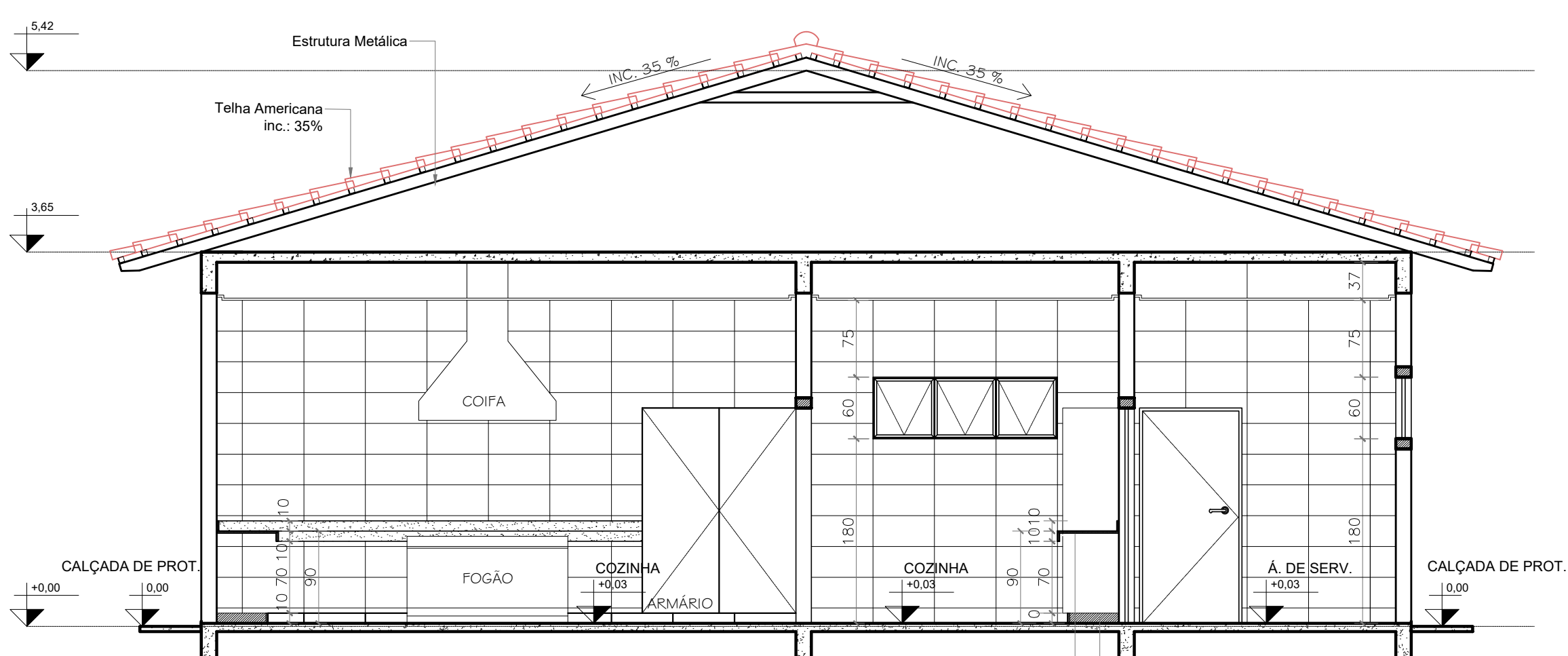

CORTE BB - ESC.: 1:50

- A** PLACAS COM O NOME DOS AMBIENTES - 11 UNIDADES  
**B** PLACAS EM BRAILE COM O NOME DOS AMBIENTES - 3 UNIDADES

| LEGENDA ACABAMENTOS |  |
|---------------------|--|
| PISO:               |  |
| <b>G</b>            | - GRANITINA  |
| <b>CD</b>           | - CONCRETO DESEMPENADO                                       |
| FORRO               |  |
| <b>L</b>            | - LAJE   |
| <b>G</b>            | - FORRO DE GESSO TABICADO, PINTURA LÁTEX PVA COR BRANCO NEVE |
| PAREDE              |  |
| <b>CT</b>           | - REVESTIMENTO CERÂMICO 30X80, ATÉ O FORRO                   |
| <b>RP</b>           | - REBOCO E PINTURA CONFORME ESPECIFICAÇÃO                    |

#### ESPECIFICAÇÕES:

PISO:  
- GRANITINA NA COR NATURAL O RODAPÉ 7CM DO MESMO MATERIAL  
- CONCRETO DESEMPENADO - ESP. 5CM

ALVENARIA:  
- TIJOLOS PURADOS  
- AS PAREDES INTERNAS SERÃO REBOCADAS, EMBOÇADAS, E PINTADAS COM ESMALTE SINTÉTICO ATÉ H=1,50M E O RESTANTE COM TINTA ACRÍLICA SEMI-BRILHO, CONFORME PADRÃO SEDUC  
- AS PAREDES EXTERNAS SERÃO REBOCADAS, APLICAÇÃO DE SELADOR, PINTADAS COM TINTA ACRÍLICA SEMI-BRILHO, CONFORME PADRÃO SEDUC

COBERTURA:  
- TELHA CERÂMICA, TIPO AMERICANA

ESTRUTURA DA COBERTURA:  
- ESTRUTURA METÁLICA, PINTADA EM ESMALTE SINTÉTICO BRILHANTE CONFORME PADRÃO SEDUC.

| QUADRO DE ABERTURAS |                |                 |                  |                       |                                       |
|---------------------|----------------|-----------------|------------------|-----------------------|---------------------------------------|
| PORTAS              | DIMENSÕES (cm) | Altura Peitoril | MATERIAL         | TIPO                  | REFERÊNCIA                            |
| P1                  | 100 X 210      | -----           | METÁLICA         | ABRIR                 | TIPO PF-1 CADERNO DE DETALHES AGETOP  |
| P2                  | 90 X 180       | -----           | METÁLICA         | ABRIR                 | TIPO PF-1 CADERNO DE DETALHES AGETOP  |
| P3                  | 70 X 210       | -----           | METÁLICA         | ABRIR                 | TIPO PF-01 CADERNO DE DETALHES AGETOP |
| P4                  | 130 X 180      | -----           | METÁLICA         | ABRIR                 | TIPO PF-05 CADERNO DE DETALHES AGETOP |
| JANELAS             | DIMENSÕES (cm) | PEITORIL        | MATERIAL         | TIPO                  | REFERÊNCIA                            |
| J1                  | 200 X 120      | 1,10            | METÁLICA + VIDRO | CORRER (2 Folhas)     | VER PROJETO                           |
| J2                  | 180 X 60       | 1,80            | METÁLICA + VIDRO | BASCULANTE (3 Folhas) | TIPO J6 CADERNO DE DETALHES AGETOP    |
| J3                  | 120 X 60       | 1,80            | METÁLICA + VIDRO | BASCULANTE (2 Folhas) | TIPO J6 CADERNO DE DETALHES AGETOP    |
| J4                  | 60 X 60        | 1,80            | METÁLICA + VIDRO | BASCULANTE (1 Folha)  | TIPO J6 CADERNO DE DETALHES AGETOP    |
| J5                  | 150 X 190      | 0,88            | METÁLICA         | ENROLAR               | VER PROJETO                           |
| J6                  | 100 X 190      | 0,88            | METÁLICA         | ENROLAR               | VER PROJETO                           |

OBSERVAÇÕES:  
- Onde não tiver especificação de acabamento, seguir projeto específico.  
- Favor conferir medidas no local.  
- Qualquer dúvida consultar o autor do projeto ou a Gerência de Projetos e Infraestrutura.



GERÊNCIA DE PROJETOS E INFRAESTRUTURA APROVADO

TÉCNICO RESPONSÁVEL PELA APROVAÇÃO

## CEPI ÁGUA QUENTE AMPLIAÇÃO E REFORMA

AV. JOSÉ DIAS GUIMARÃES, N428.CENTRO - RIO QUENTE - GO

| ÁREA DO TERRENO | ÁREA EXISTENTE | ÁREA DE REFORMA | ÁREA A CONSTRUIR DAS PASSARELAS | ÁREA TOTAL A CONSTRUIR | ÁREA TOTAL   |
|-----------------|----------------|-----------------|---------------------------------|------------------------|--------------|
| VIDE ARQ. 01    | VIDE ARQ. 01   | VIDE ARQ. 01    | VIDE ARQ. 01                    | VIDE ARQ. 01           | VIDE ARQ. 01 |

AUTOR: CARLOS ALBERTO DIAS JUNIOR | CREA-SP 50634/4910

RT DA OBRA:

PROPRIETÁRIO: SECRETARIA DE ESTADO DA EDUCAÇÃO - CNPJ: 01.408.705/0001-20  
PREPOSTO: SABRINA SILVA VIEIRA VALENTE - CPF: 041.530.091-64

## ARQUITETURA

TIPO DE PROJETO

PLANTA LAYOUT / ACESSIBILIDADE - Esc.: 1/100

ASSUNTO:

DATA: JUNHO/2024 ESCALA: INDICADA REVISÃO: 000 Nº FORTANTE:

| REV. | DATA | DESCRIÇÃO | VISTO |
|------|------|-----------|-------|
|      |      |           |       |

25/28  
FOLHA: